Fail: S:\Joonised projektid\Ajutine liikluskorraldus\DWG skeemid\2025\15890_TP_TL-1_T11136_Alavere_ring_km0,113-0,839_T11137_Alavere_-_Voose_km0,640-1,100.dwg

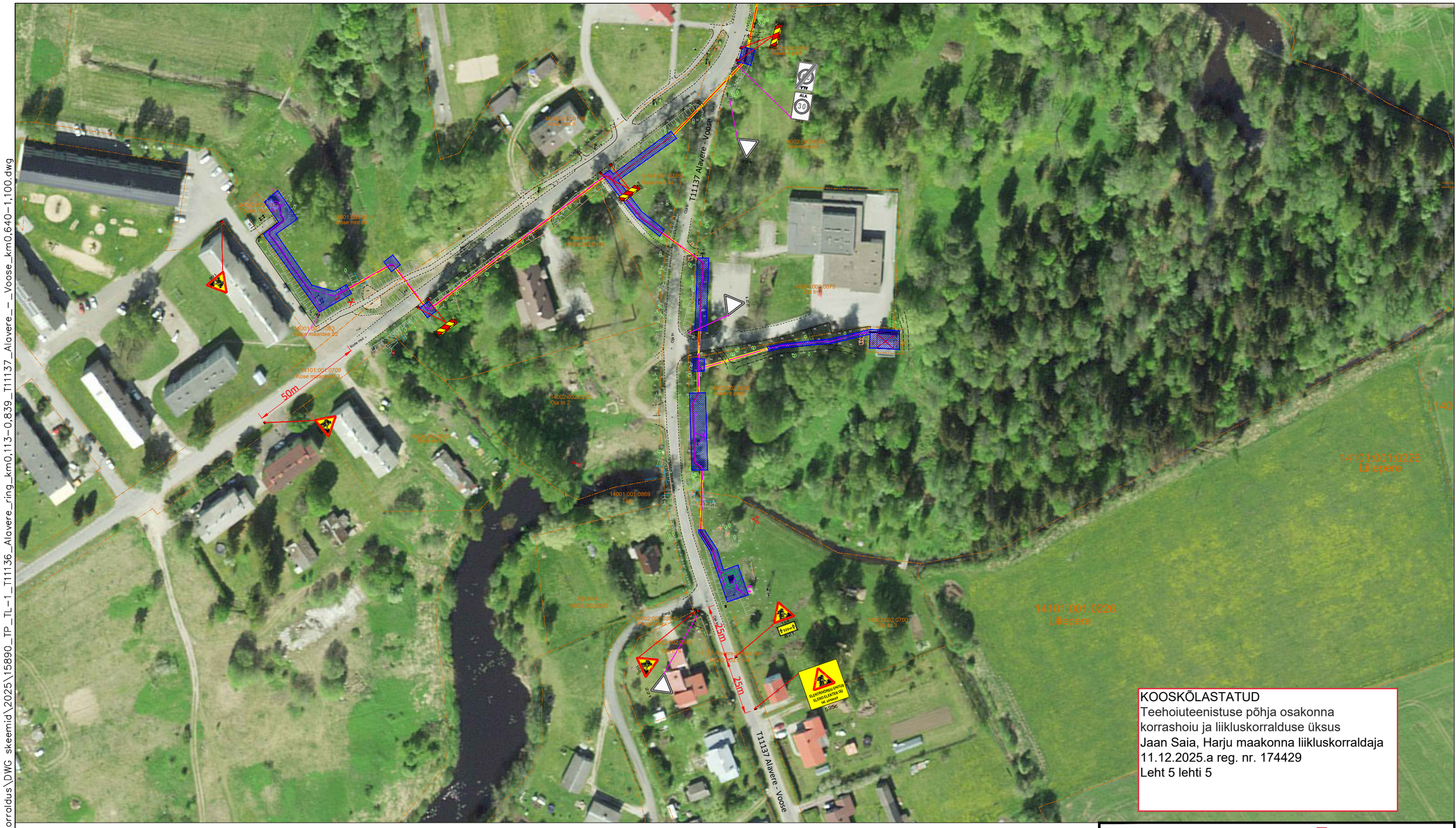

KOOSKÕLASTATUD
Teehoiuteenistuse põhja osakonna korrashoiu ja liikluskorralduse üksus
Jaan Saia, Harju maakonna liikluskorraldaja
11.12.2025.a reg. nr. 174429
Leht 5 lehti 5

MÄRKUSED:

1. Töötsooni tähistamisel lähtuda Majandus- ja taristuministri määrusest nr 43 "Nõuded ajutisele liikluskorraldusele".
2. Märkide tegelik asukoht võib kohapeal varieeruda vastavalt olukorrale ja teeoludele. Töötsooni tähistamiseks paigaldatavate märkide asukoht võib erineda projektis näidatust kuni **±5 meetrit**. Töötsoonile eelnevate hoiatavate ja kiiruspiirangu märkide asukoht võib erineda kuni **±25–50 meetrit**.
3. Enne joonisel toodud liikluskorraldusvahendite paigaldamist kooskõlastada joonis Transpordiametis ja kohalikus omavalitsuses.
4. Liiklusmärkidega 686 tähistada ainult need töötsoonid, kus töö ka reaalselt toimub.
5. Väljaspool tähistatud tööruumi tehnikat ja materjale ei hoita.

TINGMÄRGID:

ELEKTRIVÕRGU EHITUS
ELERO ELEKTER OÜ
tel. xxxxxxx
595c

Projekteeritud ajutine liiklusmärk

221

Olemasolev statsionaarne liiklusmärk

Töötsoon

SIGNAAL
AS Signaal TM; Liimi 3, Tallinn 10621
Tel 656 3532; signaal@signaal.ee

Joonis:
Ajutise liikluskorralduse joonis

Projekt:
Kose - Alavere fiidri rekonstrueerimine

Asukoht:
T11136 Alavere ring km 0,113-0,839
T11137 Alavere - Voose km 0,640-1,100

Tellija:	Elero Elekter OÜ		
Insener:	K.Skljarova (Tel. 53 268 672)	Projekteerija:	T.Tepandi
Kuupäev: 03.12.2025	Töö nr: 15890	Joonise nr:	TL-1-3(3)